

Legenda

- confine comunale
- ▨ Ambiti destinati all'attività agricola di interesse strategico (AAS) del PTCP
- ▨ trasformazioni ammesse ex art.75 c.3 NTA PTCP - AAS non modificati
- pgtmario
- ▨ tessuto urbanizzato ed urbanizzabile
- ▨ ambiti agricoli del PGT
- ▨ viabilità
- ▨ corpi idrici

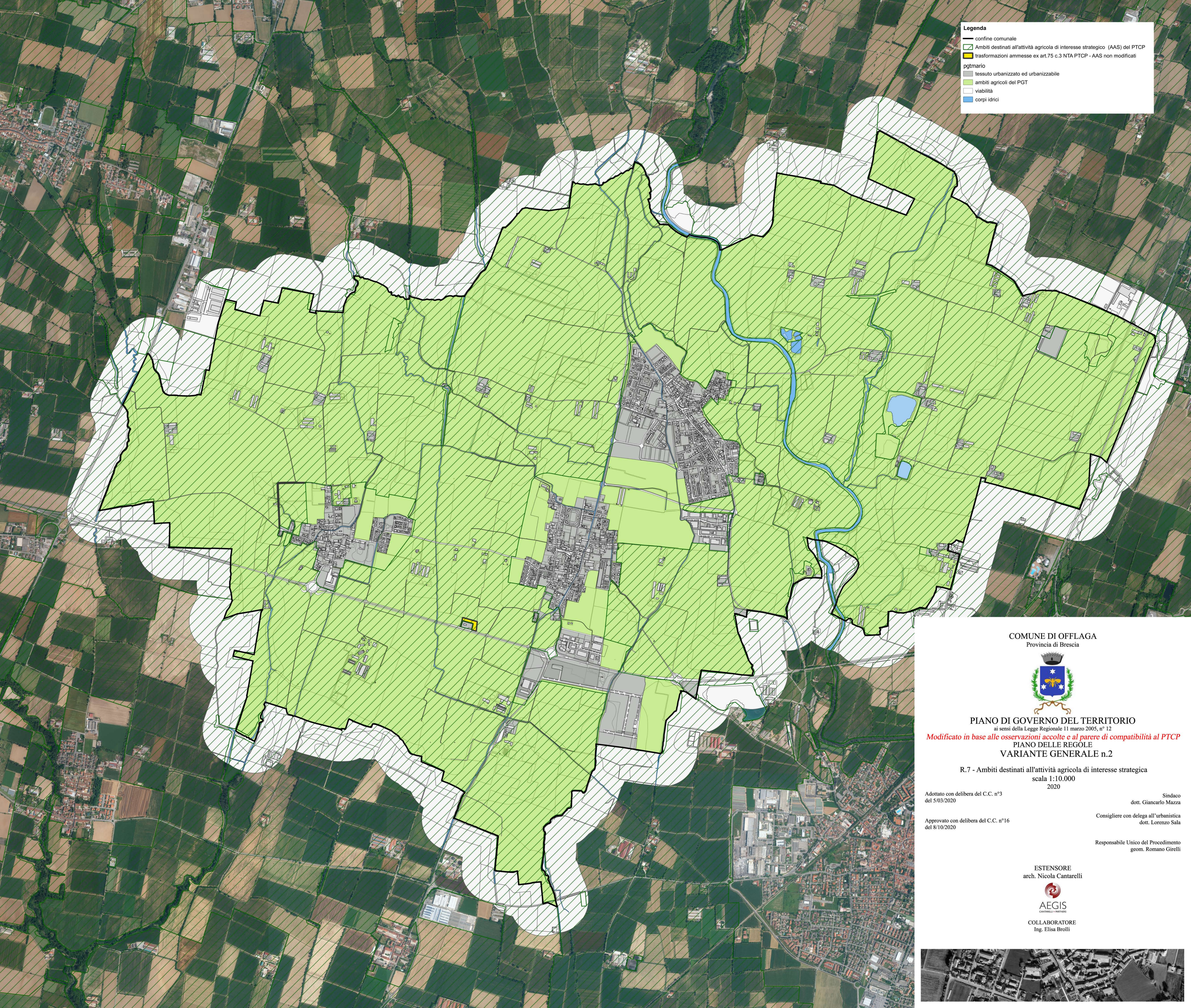

COMUNE DI OFFLAGA
Provincia di Brescia



PIANO DI GOVERNO DEL TERRITORIO
ai sensi della Legge Regionale 11 marzo 2005, n° 12
Modificato in base alle osservazioni accolte e al parere di compatibilità al PTCP
PIANO DELLE REGOLE
VARIANTE GENERALE n.2

R.7 - Ambiti destinati all'attività agricola di interesse strategica
scala 1:10.000
2020

Adottato con delibera del C.C. n°3
del 5/03/2020

Sindaco
dott. Giancarlo Mazza

Approvato con delibera del C.C. n°16
del 8/10/2020

Consigliere con delega all'urbanistica
dott. Lorenzo Sala

Responsabile Unico del Procedimento
geom. Romano Girelli

ESTENSORE
arch. Nicola Cantarelli



AEGIS
CANTARELLI + PARTNERS
COLLABORATORE
Ing. Elisa Brolli

