



PIANO DI GOVERNO DEL TERRITORIO

ai sensi della Legge Regionale 11 marzo 2005, n° 12

Modificato in base alle osservazioni accolte e al parere di compatibilità al PTCP

DOCUMENTO DI PIANO
I VARIANTE

P.2.2.b - Previsioni di piano

Scala 1: 5.000

2013

Adottato con delibera del C.C. n°27
del 2011/2012

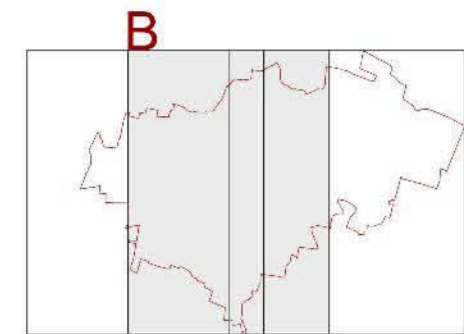

Il Sindaco
dott. Giuseppe Ferdinando Moretti

Approvato con delibera del C.C. n°
del

Il Responsabile Unico del Procedimento
geom. Romano Girelli

Publicato sul B.U.R.L. n°

Il Segretario
dott. Domenico Siciliano

PROGETTISTI
Arch. Pippo Cantarelli, Arch. Nicola Cantarelli



COLLABORATORI

Ing. Chiara Abrami
Ing. Elisa Brolli
Ing. Ilaria Fumagalli

CONSULENTI

Dott. Agr. Diego Balduzzi
Arch. Marco Rosini
Dott. Geol. Marco Dugatti

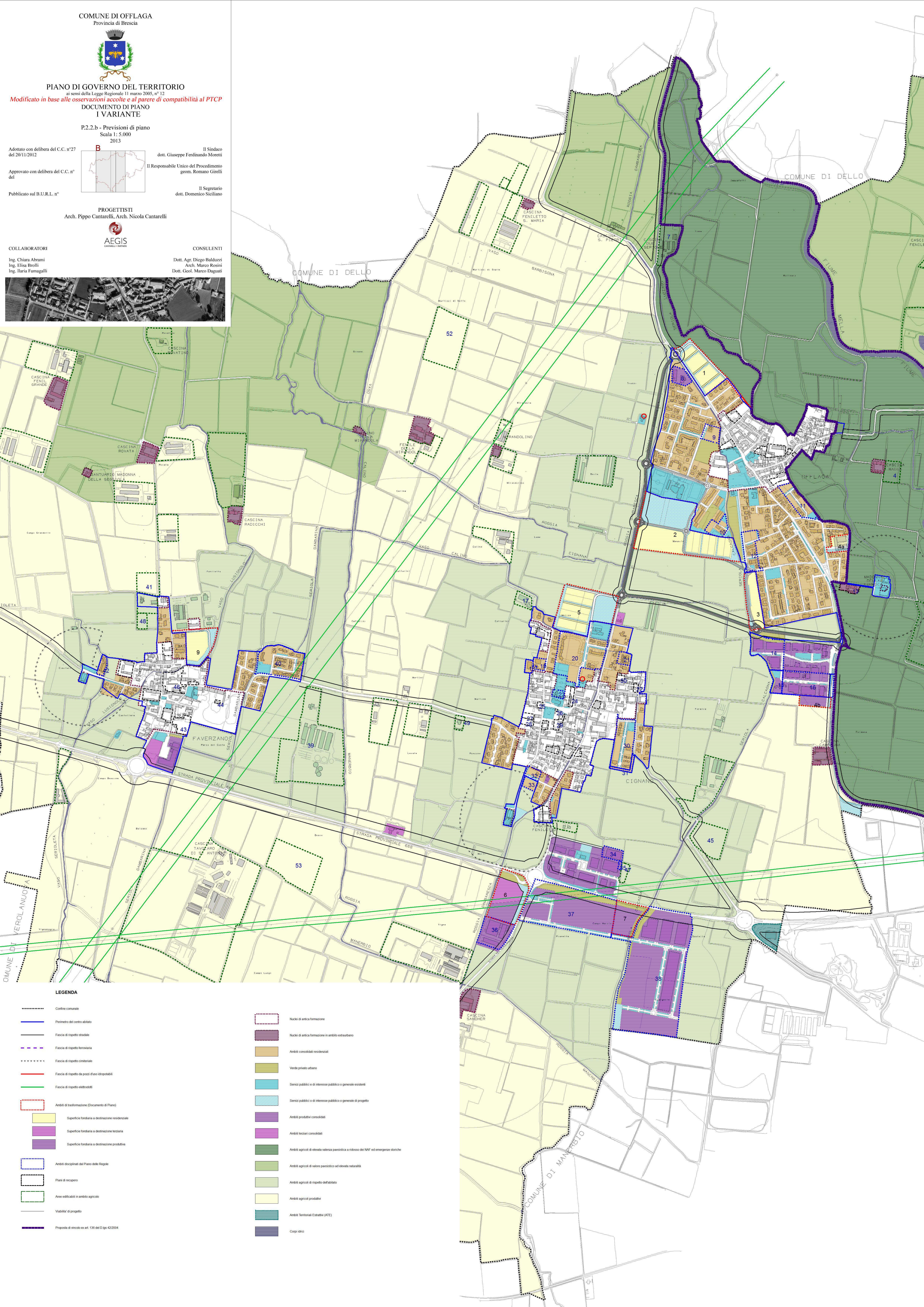

LEGENDA

- Confine comunale
- Perimetro del centro abitato
- Fascia di rispetto stradale
- Fascia di rispetto ferroviaria
- Fascia di rispetto ometrale
- Fascia di rispetto da pozzi d'uso idropotabili
- Fascia di rispetto elettrodotti
- ▭ Ambiti di trasformazione (Documento di Piano)
 - ▭ Superficie fondiaria a destinazione residenziale
 - ▭ Superficie fondiaria a destinazione terziaria
 - ▭ Superficie fondiaria a destinazione produttiva
- ▭ Ambiti disciplinati dal Piano delle Regole
- ▭ Piani di recupero
- ▭ Aree edificabili in ambito agricolo
- Viabilità di progetto
- Proposta di vincolo ex art. 136 del D.lgs 42/2004
- ▭ Nuclei di antica formazione
- ▭ Nuclei di antica formazione in ambito extraurbano
- ▭ Ambiti consolidati residenziali
- ▭ Verde privato urbano
- ▭ Servizi pubblici e di interesse pubblico o generale esistenti
- ▭ Servizi pubblici o di interesse pubblico o generale di progetto
- ▭ Ambiti produttivi consolidati
- ▭ Ambiti terziari consolidati
- ▭ Ambiti agricoli di elevata valenza paesistica a ridosso dei NAF ed emergenze storiche
- ▭ Ambiti agricoli di valore paesistico ed elevata naturalità
- ▭ Ambiti agricoli di rispetto dell'abitato
- ▭ Ambiti agricoli produttivi
- ▭ Ambiti Territoriali Esclusivi (ATE)
- ▭ Copiidi